



**Herzlich willkommen
zur
Bürgerversammlung
in Strausberg Nord
am 19. Mai 2015**

Kastanienallee



- grundhafter Ausbau des vorhandenen Gehweges und Erneuerung Straßenbeleuchtung
- etwa 1.250 Meter
- geplanter Baubeginn: August/ September 2015

Nord-, Mittel- und Ringstraße

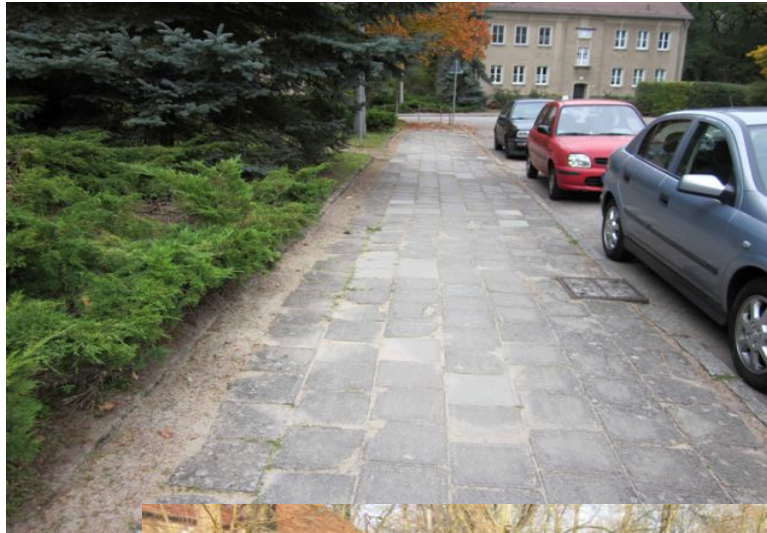

- schlechter Zustand der Gehwege im Bereich Nord-, Mittel- und Ringstraße
- Planungen Gehweg, Fahrbahn, Beleuchtung, Regenentwässerung
- **Baubeginn mit Nordstraße 2016**



Geh- und Radwegbau Philipp-Müller-Straße



- Planung 2015: mit Berücksichtigung Parksituation und Radwegführung
- einschl. Gehweg Kastanienallee Nr. 29, 31, 33, 35



Verkehrszählung Kastanienallee

- Überprüfung des Verkehrsaufkommens
- geplant für Ende Mai
- nördliches Verbindungsstraße zwischen Philipp-Müller-Straße und Kastanienallee (Nr. 29, 31, 33, 35)



Straßenbauprogramm unbefestigte Straßen 2015 - 2030

- **Schwerpunktgebiete: Gartenstadt und Schillerhöhe**
- **Beginn 2015 mit der Bergstraße →
z. Zt. Ausschreibungsverfahren, geplanter Baubeginn August**
- **Mischfahrbahn, Regenentwässerung,
Beleuchtung**
- **Länge ca. 800 Meter →
Gielsdorfer Chaussee bis Waldkante**



Radwegbau nach Gielsdorf (L33)

- Aufgabe des Landesbetrieb Straßenwesen
- gemeinsame Vorbereitung Strausberg und Gemeinde Altlandsberg
- Strausberg Gartenstadt bis Gielsdorf → Ortseingang
- 800 Meter Strausberg → 1,6 Kilometer gesamt



Geh- und Radwegbau Garzauer Chaussee (L 233)

- Kreuzung Kaufland bis Straße „Am Wäldchen“
- Planung 2015/ Realisierung 2016
- Länge: 560 Meter





Energiearena – Gesamtkonzept

- Planung 2015
- Gesprächsbeginn mit allen Beteiligten (Vereine etc.) im Juli

Anne-Frank-Oberschule

- Außenanlagen, Schulhof, Kleinsportanlagen
- Juni Bauantrag
- Herbst Ausschreibung
- Umsetzung Baumaßnahmen Herbst 2015/ Frühjahr 2016



Kita „Zwergenland“

Sanierung / Neubau Kita Zwergenland und Johanniter in Strausberg

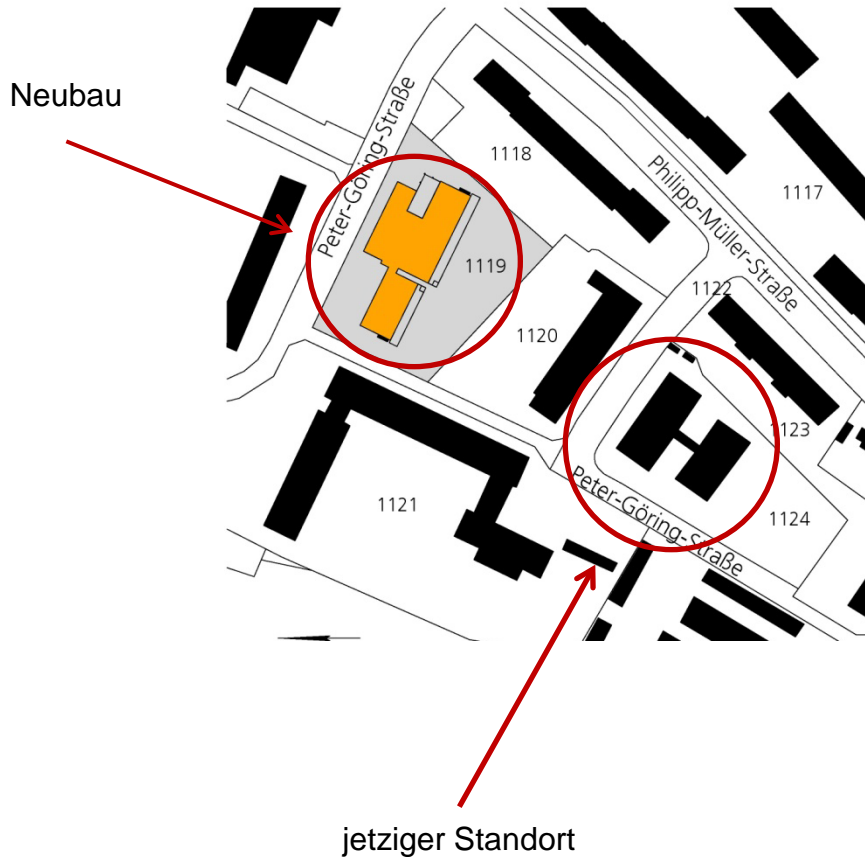

- Neubau der Einrichtung zusammen mit dem Johanniter Unfallhilfe e.V.
- Erhöhung der Kapazitäten von 115 auf über 200 Plätze
- Übernachtungsmögl. für 15 Kinder

Variante 3
Schwarzplan

Kita „Zwergenland“



Campus „Am Wäldchen“



Erhöhung der Kapazität der Einrichtungen:

- Grundschule „Am Wäldchen“ (von 320 auf 450)
- Hort „Am Wäldchen“ (von 225 auf 300)
- Kita „Zauberwald“ (von 108 auf 130)

Campus „Am Wäldchen“



Ansicht von Süden



Ansicht von Norden

Zeitschiene:

- europaweite Ausschreibung 2015
- Planung 2016
- mögl. Baubeginn 2017: Modul 1 Campusgebäude Schule/Hort

Neubau Schulsportmehrzweckhalle Hegermühlen-Grundschule

- Planungsphase 2015
- Bauausführung 2016/2017
- Modul 1: Schulsportmehrzweckhalle/ Stellplätze
- Modul 2: Neugestaltung Außenanlagen
- Modul 3: Abriss Halle/ Neugestaltung Schulhofgelände
- Modul 4: Sanierung Hortwerkstatt

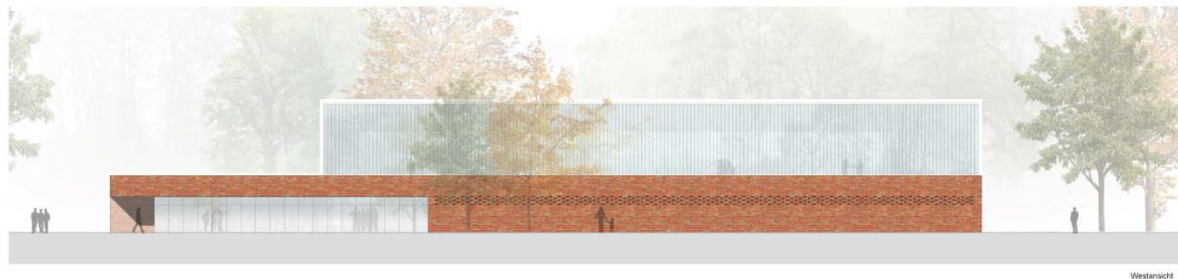

Neubau Schulsportmehrzweckhalle Hegermühlen-Grundschule

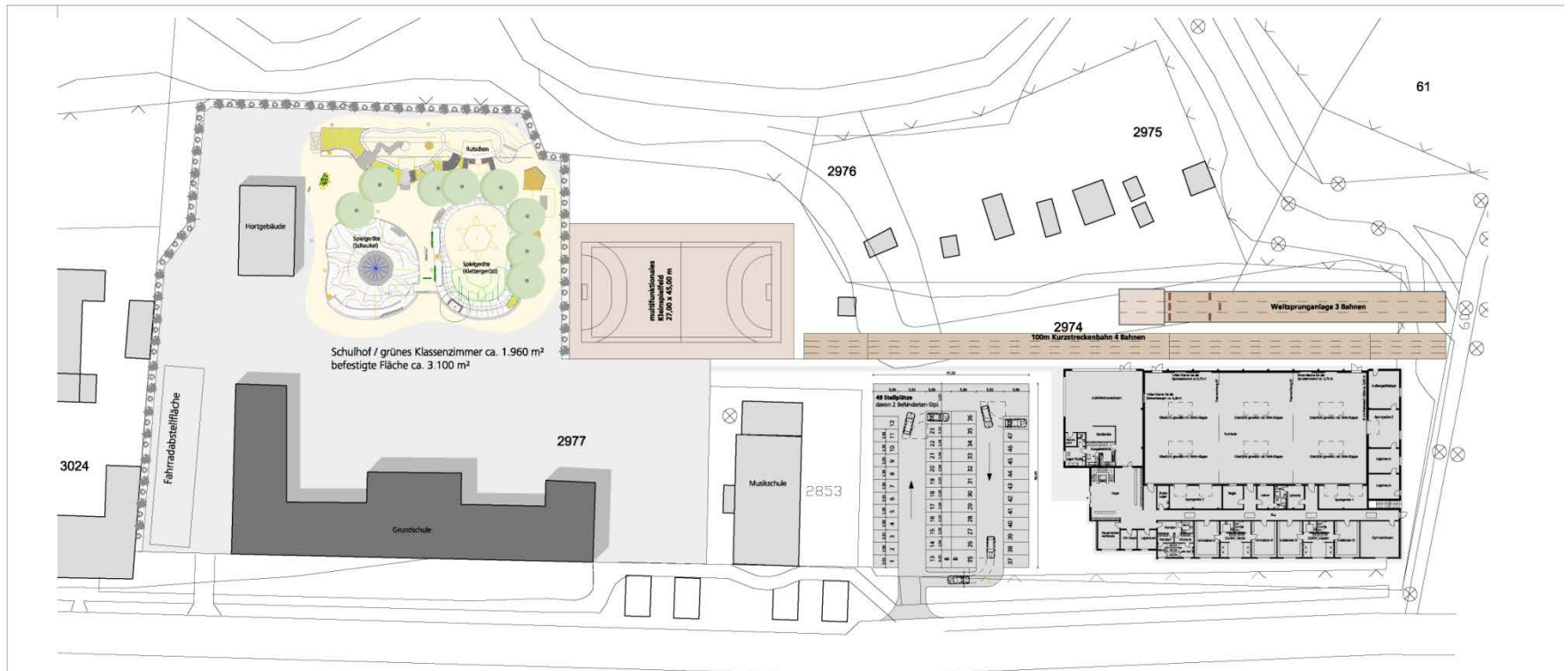

- Entwurf Außenanlage

Bahnhof Strausberg Stadt

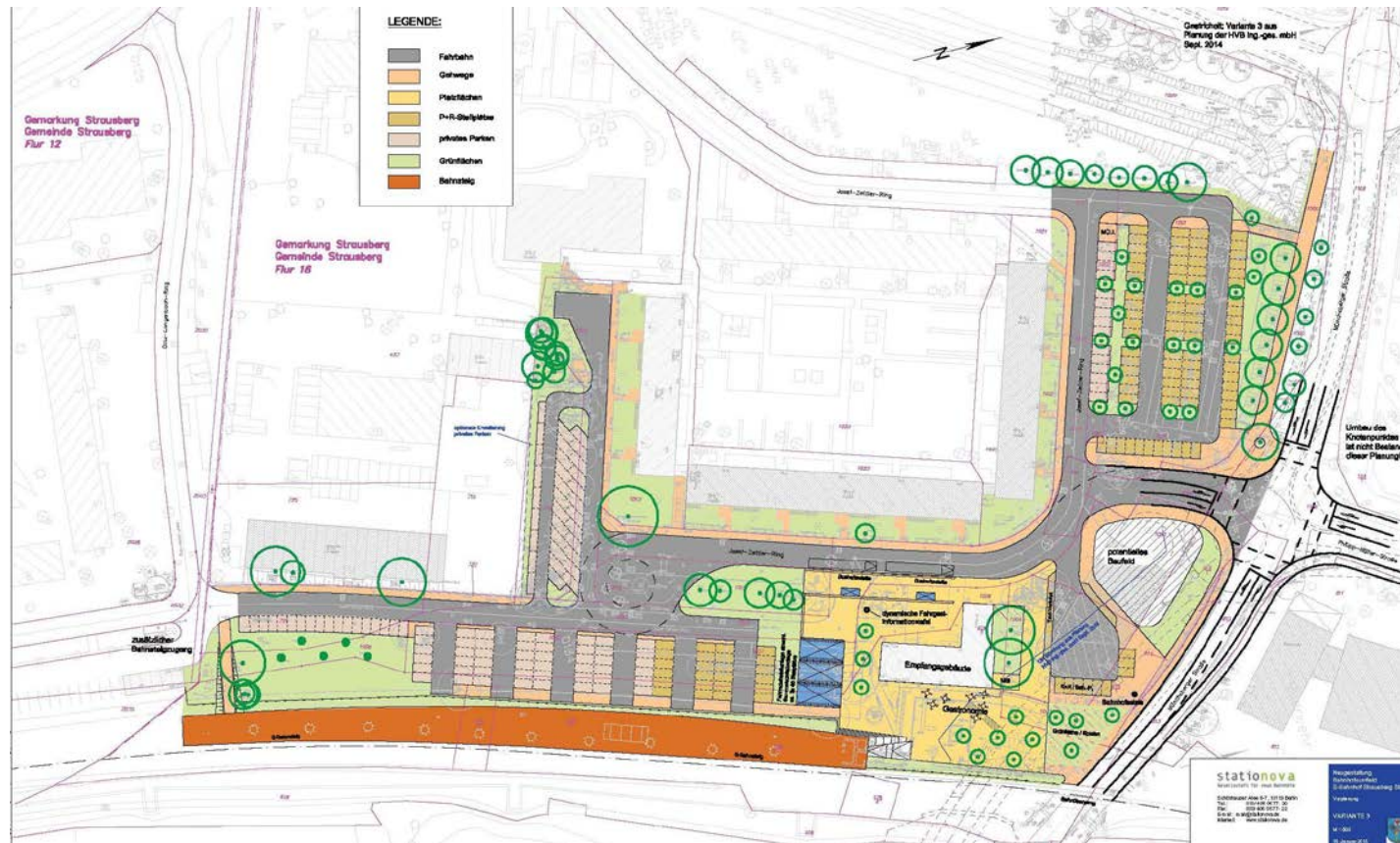

- Vorstellung Entwurfsplanung in den Ausschüssen im Juni 2015
- später Auslegung der Pläne → anschließende Bürgerbeteiligung

Bahnhof Strausberg Stadt

- Schaffung weiterer Stellplätze (Erhöhung von 72 auf 123)
optional weitere 24 Stellplätze - Bereich Josef- Zettler-Ring 15 und Bahnsteig
- Erweiterung Fahrradstellplätze von 84 auf etwa 140
- Schaffung einer Zufahrt aus Richtung Philipp-Müller-Straße
- Kurzzeitparkplätze im Vorplatz
- Taxistellplätze
- zusätzlicher Bahnsteigzugang aus Richtung Otto-Langenbach-Ring/
Josef- Zettler-Ring
- Bushaltestellen werden näher an den S-Bahnhof gelegt
- Schaffung einer Busschleife
- Abriss altes Feuerwehrhauses
- durchgängiger Geh-Radweg von Müncheberger Straße bis Hohensteiner
Chaussee (Breite 2,50 Meter)

Öffentliche Toilette/ Müncheberger Straße

- Standort: Parkplatz Müncheberger Straße, am Weg zur Schulstraße
- Nutzungsgebühr 50 Cent
- für Menschen mit Behinderung kostenfrei - Euroschlüssel
- barrierefreie WC-Anlage
- Freigabe 18. Mai

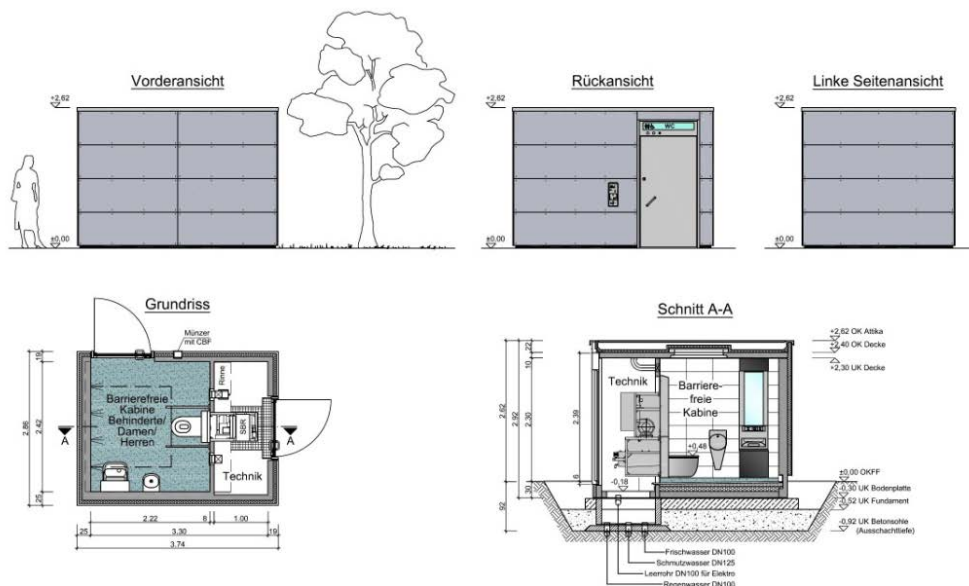

Modernisierung Straßenbeleuchtung (2015)

• Umsetzung Energieeffizienzkonzept

- Klosterdorfer Chaussee
- Müncheberger Str.
- Josef-Zettler-Ring
- Kirschallee
- Otto-Grotewohl-Ring
- Peter-Göring-Straße
- Ringstraße
- Nordstraße
- Hans-Beimler-Ring
- Heinrich-Rau-Straße
- Mittelstraße
- An der Stadtmauer
- Parkstraße



Straßenbeleuchtung

- Lampeninstallation entlang der Umgehungsstraße → ab Kreisverkehr bis Schillerhöhe → voraussichtlich im Juni
- Ausleuchtung des Kreuzungsbereiches Kaufland



Zeitweiliger Ausschuss zur Erhöhung der Aufenthaltsqualität in der Großen Straße

Die Ausschüsse sind öffentlich:

- 2. Juni
 - 7. Juli
 - 22. September
 - 3. November
 - 15. Dezember
-
- um 18:30,
Stadtverwaltung,
Beratungsraum 3. OG



Sanierung Stadtmauer

- Sanierung des 14. und letzten Bauabschnittes
- Ecke Müncheberger Straße bis Buchhorst (260 Meter)

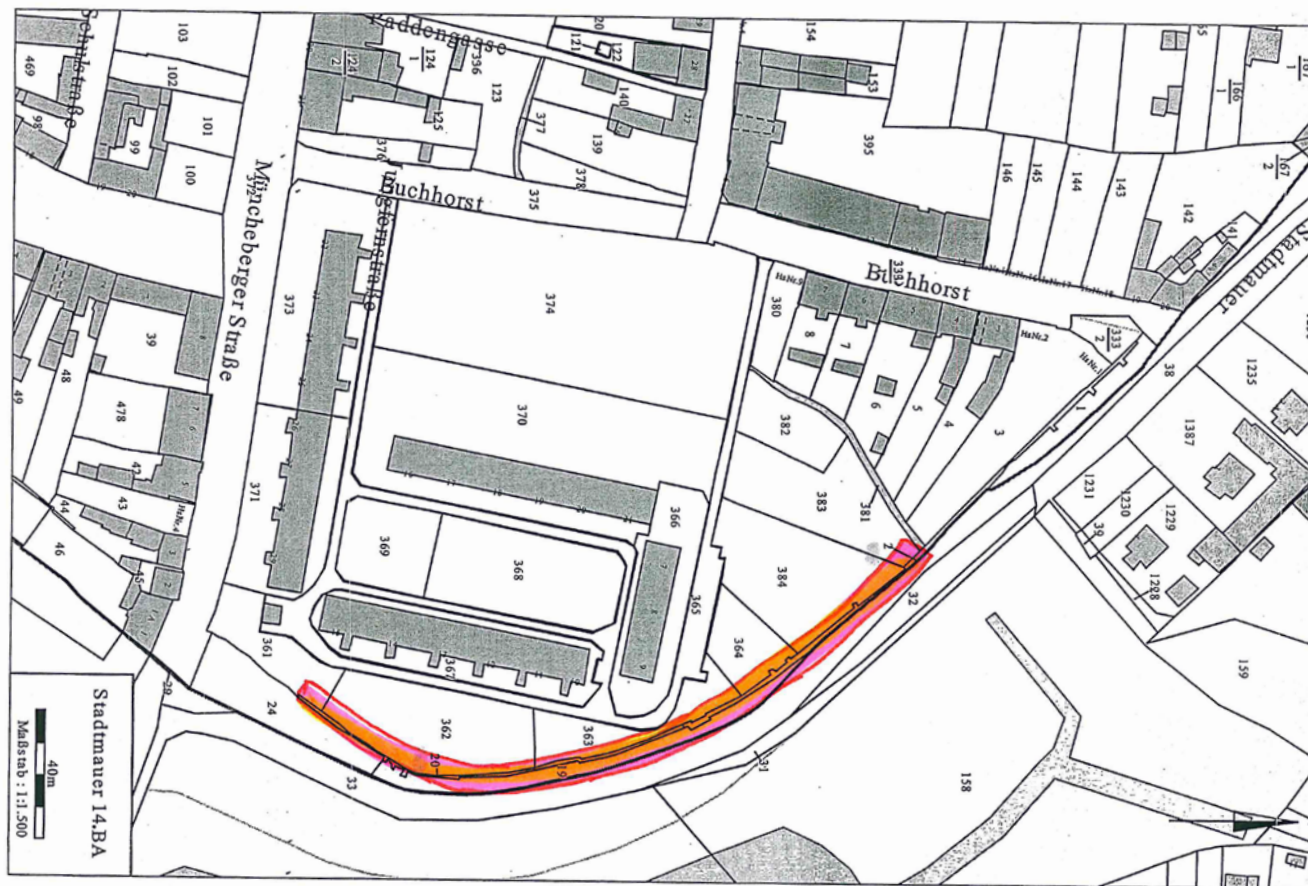

Wohngebietsbegehungen 2015

WG Hegermühle	22. Mai 2015
Hohenstein/Gladowshöhe	12. Juni 2015
Otto-Grotewohl- Ring/Heinrich-Rau-Straße	14. August 2015

- **2016 wieder im Norden**



2. Weitere Projekte im Stadtgebiet

Landesbetrieb Straßenwesen

Hennickendorfer Chaussee

- L 23, Torfhaus bis Schranke Hennickendorfer Chaussee
→ erste Bauabschnitt: Bahnübergang bis zur nördlichen Einfahrt der „Straße des Friedens“ bis Mitte Juni
- Fertigstellung bis einschl. Torfhaus Ende Juni (1. Bauabschnitt)
- Bauende August 2015



Landesbetrieb Straßenwesen

Prötzeler Chaussee

- Baubeginn Anfang Juli → gerade Streckenabschnitte
- 2016 Fortführung der Sanierung Kreisverkehre und Kreuzungsbereiche
- 1. Verkehrsinsel zwischen Krankenhaus und Kastanienallee
- 2. Verkehrsinsel Einmündungsbereich Kastanienallee
 - Geschwindigkeitsberuhigung
 - Querungshilfen



Strausberger Eisenbahn

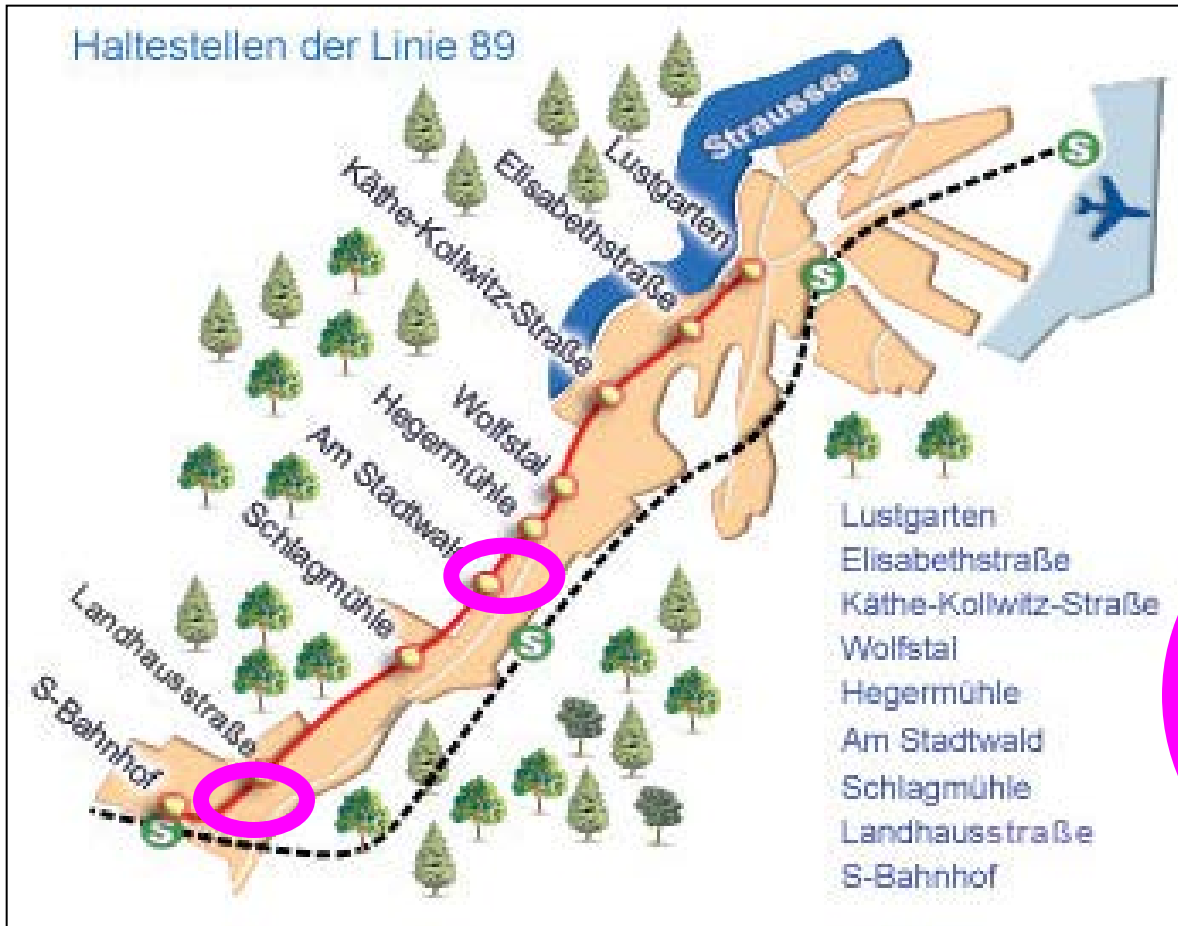

Gleisbauarbeiten am
Stadtwald und BÜ
Landhausstraße im
Juli/August 2015 –
**Schiener-
ersatzverkehr**

Strausberger Wohnungsbaugesellschaft (SWG)

Einbau von 4 Personenaufzügen
im Haus Otto-Grotewohl-Ring 26-29

- zurzeit Realisierung

Friedrich-Ebert Straße 99 a bis f

- Balkonanbauten
- zurzeit Realisierung - Abschluss im Juli

Strausberger Wohnungsbaugesellschaft (SWG) Neubau der Polizeiinspektion



Strausberger Wohnungsbaugesellschaft (SWG) Neubau der Polizeiinspektion



- Neubau für 190 Polizisten
- Fertigstellung 2017
- Bauantrag wurde gestellt

Bus MOL

Straßenverkehrsamt

Deutsche Bahn 20-Minuten-Takt

- S 5 Berlin Spandau – Strausberg Nord
- ab 13.12.2015 - **20-Minuten-Takt** für Haltestellen Strausberg (Vorstadt), Hegermühle, Strausberg Stadt und Strausberg Nord
- z.Zt. Bau eines Ausweichgleises im Bereich Hegermühle
- Schienenersatzverkehr von **20.07. bis 21.09.2015** zwischen Strausberg und Strausberg Nord



Deutsche Bahn Bahnhof-Vorstadt

- Bau eines neuen Bahnsteiges → Optimierung Umsteigemöglichkeit zwischen S-Bahn und Regionalbahn
- geplant 2016
- wird momentan geprüft
- umfangreiche Baumaßnahme
- **Vorstellung der Pläne zur SVV am 24. September durch DB**

Wasserverband Strausberg-Erkner

- Müncheberger Straße/ Josef-Zettler-Ring/ Otto-Langenbach-Ring/ bis Rehfelder Straße
- Erneuerung Fußgängerweg am Regenrückhaltebecken
- Erneuerung der Schmutzwasserrohre 2015

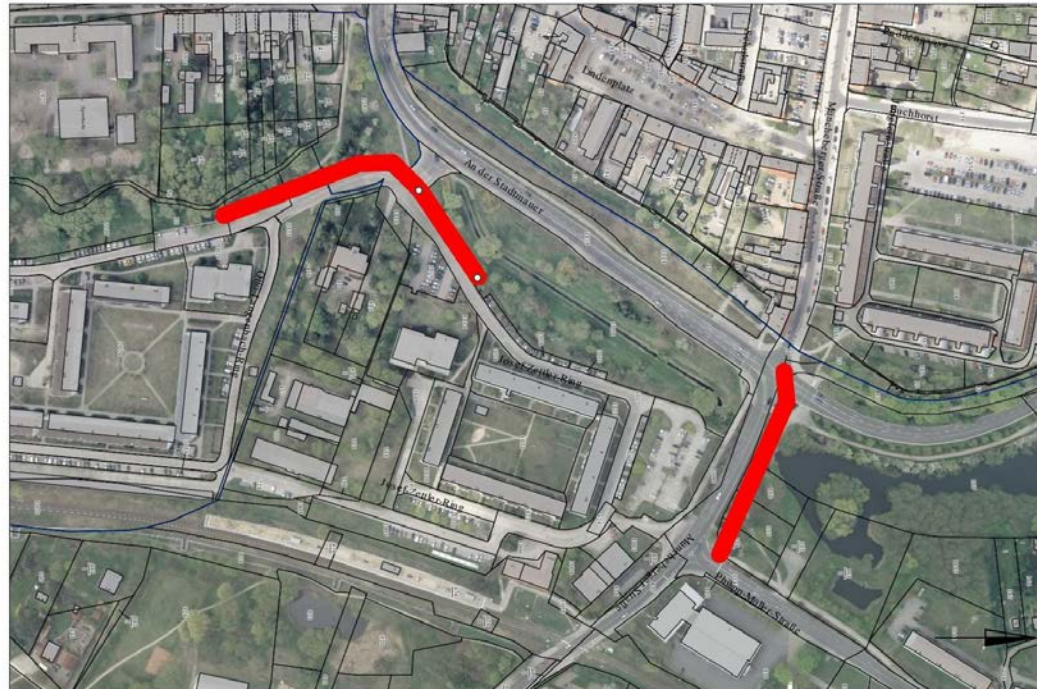

Deutsche Telekom

- Telekom baut Strausberg **kostenfrei** bis Ende 2015 für **High Speed Internet** aus
- der Breitbandausbau von Strausberg Vorstadt wird bis zum 1. Quartal 2016 ebenfalls beendet sein
- als neueste Technologie wird **Vectoring** eingesetzt
- offen für alle Wettbewerber
- Surfgeschwindigkeiten bis **max. 100 Mbit/s**
- anstelle der alten grauen Kästen → neue Multifunktionsgehäuse am Straßenrand
- während den Bauphasen kann es verkehrstechnisch zu leichten Einschränkungen kommen
- genauere Information: **www.telekom.de/schneller**



Bundeswehr

Baumaßnahmen

- **Abrissarbeiten laufen: 50 Prozent der ehemaligen Struzberg-Kaserne**
- Neubau Sportanlagen
- neue Unterkunftsgebäude für 142 Soldatinnen und Soldaten
- Gebäude für personal- und vertrauensärztlichen Dienst für Bedienstete der Wehrverwaltung
- Sanitätsgebäude für den Standort Sanitätsdienst
- Investitionsvolumen: rund 20 Millionen Euro
- Anlagen für Bedienstete der Bundeswehr: aber auch Nutzung für zivile Sportverein in der Winterzeit möglich

Krankenhaus Märkisch-Oderland



Krankenhaus Märkisch-Oderland

- am Haupteingang entsteht barrierefreie Cafeteria
- der alte Küchentrakt wird abgerissen
- an dessen Stellen zweistöckiger Anbau → neue Rettungsstelle und Intensivstation, neuer Haupteingang
- in die alte Rettungsstelle → Funktionsdiagnostik und Endoskopie
- die Bereiche der Funktionsdiagnostik → OP
- die Sterilgutaufbereitung → neben dem OP
- neben Medizent I ein Medizent II → Zusammenführung MVZ Praxen
- Abriss altes Ärztehaus II
- wir bitten jetzt schon um Nachsicht, wenn Patienten, Mitarbeitern und Besuchern während des Bauens die eine oder andere Unannehmlichkeit oder Interimslösung zugemutet werden muss

Krankenhaus Märkisch-Oderland



Kindernachsorgeklinik

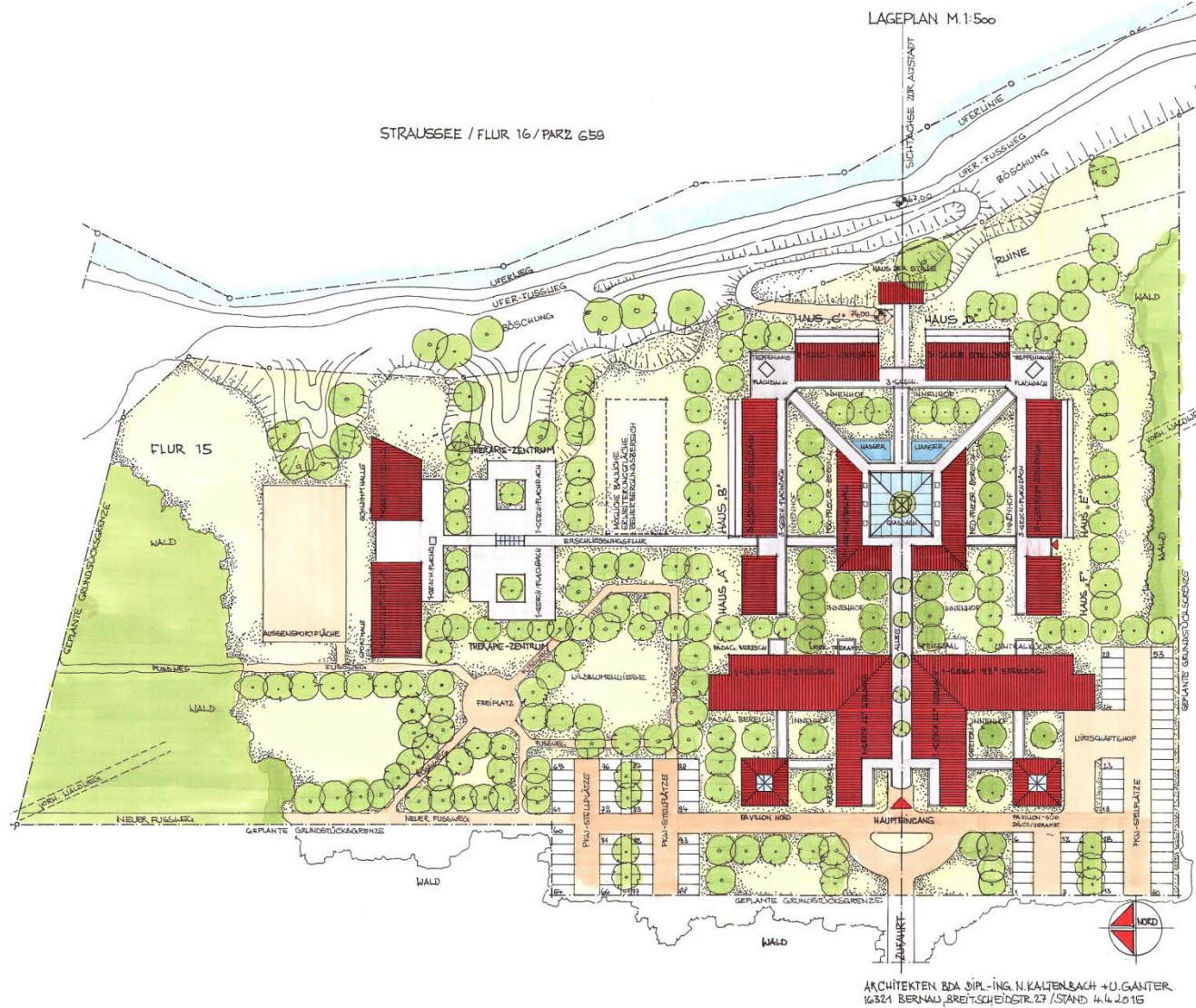

Kindernachsorgeklinik



- Lage „Jenseits des Sees“
- Erbbaupachtvertrag mit der Stadt Strausberg
- Frage der Finanzierung → „Stadt-Umland-Wettbewerb“

Café Nord



- Investor will größere Stadtvillen errichten
- Wohneinheiten: 24 bis 30; 2- bis 4-Zimmerwohnungen
- zusätzliches Wohn- und Geschäftshaus
- Café Nord: bereits konkrete Umbau- und Erweiterungspläne vorhanden

Klub am See



- Bauherr: KG Golfplatz Tegernsee
- Wohnungsbau → geschlossene Blockrandbebauung entlang der Wriezener- und Ringstraße
- zum See lockere Bebauung
- Aufstellung Baubauungsplan



Volkshaus Nord

- Grundstücksverkauf zur Errichtung einer Stellplatzanlage
- Abriss ehemaliges Obdachlosenheim



Siedlung „Am Weiher“

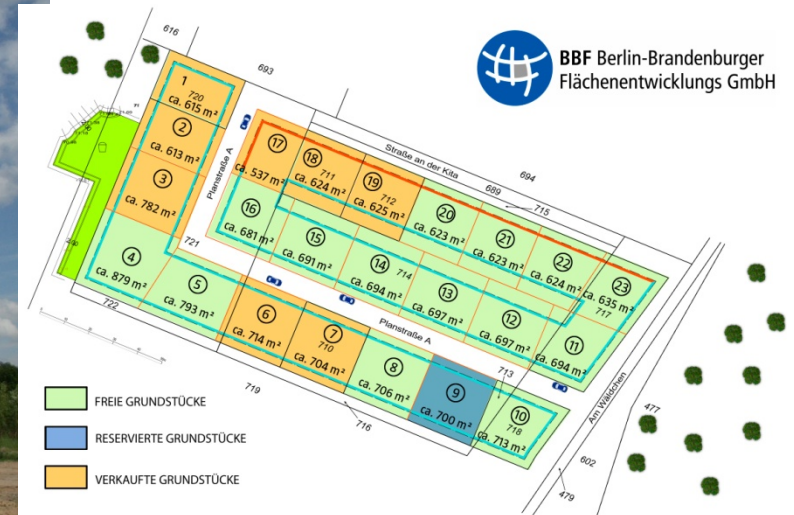

- Investor: BBF Berlin-Brandenburger Flächenentwicklungs GmbH
- Areal zwischen Kleingartenanlage „Am Weiher“ und Kita „Kinderland“
- 22 Grundstücke - 12 verkauft - drei reserviert

Wohngebiet „Mittelfeldring“

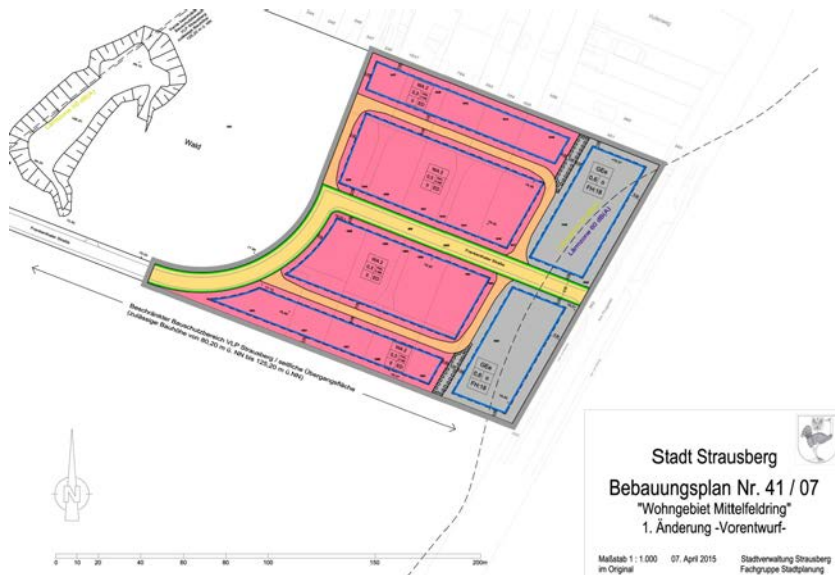

- an der Frankenthaler Straße → ca. 50 kleine, barrierefreie Einfamilienhäuser im Bungalowstil
- Marktplatz als Treffpunkt entlang der Straße „Am Flugplatz“
- Trägerbeteiligung Juni

- 27 Grundstücke verkauft (von 55) – etwa 5 reserviert

Förderprogramme

1. Teilnahme am „Stadt-Umland-Wettbewerb“ zusammen mit der Stadt Müncheberg, die Gemeinde Petershagen/Eggersdorf sowie das Amt Märkische Schweiz → Schwerpunktprojekt Kindernachsorgeklinik
2. „Soziale Stadt“ – Hegermühle; Fördermittel von 10,5 Millionen Euro über 12 Jahre → Schwerpunktprojekte: Bürgerzentrum, Schule, Sporthalle, soziale Projekte
3. Förderantrag „Aktive Stadtzentren“ → Schwerpunktprojekt Energie-Arena



775. Geburtstag Strausberg feiert

Festwoche vom 19.06.-28.06.2015



**Drachenboot-Rennen
Sparkassen-Familientag**

20.06.2015 | 10.00 Uhr

Kulturpark Strausberg

Sport, Spaß & Party am Straussee +
mit Markus + Frank Zander +
Right Now + u.v.m.



**Jugend
Nacht**

19.06.2015 | 18.00 Uhr

Kulturpark Strausberg

„Kulti“ rockt + Jugend spielt
für Jugend + u.v.m.



**Landesseniorensportspiele
des Landes Brandenburg**

20.06.2015 | 10.00 Uhr

SEP Sport- und Erholungspark

Bewegungsmarkt + Senioren-
sportshow + u.v.m.

So jung
wie nie!



Strausberg feiert Geburtstag.

Datum & Uhrzeit		Tagesprogramm	Veranstaltungsort
19.06.2015	9:00 – 14:00 18:00 – 02:00	<ul style="list-style-type: none">• Kita-Olympiade• Jugend Nacht	<ul style="list-style-type: none">• Sport- u. Erholungspark• Kulturpark
20.06.2015	08:00 – 02:00 10:00 – 15:00	<ul style="list-style-type: none">• Drachenbootrennen & Sparkassen Familientag• Landesseniorensportspiele	<ul style="list-style-type: none">• Kulturpark• Sport- u. Erholungspark
21.06.2015	11:00 – 16:00 15:00 – 20:00	<ul style="list-style-type: none">• Sport-Erlebnistag• Europas Größte Hochseilshow	<ul style="list-style-type: none">• Sport- u. Erholungspark• Handelszentrum
22.06.2015	10:00 – 18:00 19:00 – 22:00	<ul style="list-style-type: none">• Tag der Geschichte	<ul style="list-style-type: none">• überall im Stadtgebiet• Heimatmuseum• Volkshaus Nord
23.06.2015	10:00 – 16:00 17:00 – 23:00	<ul style="list-style-type: none">• Tag des Kindes• Fest an der Fähre	<ul style="list-style-type: none">• Kulturpark• Straussee-Fähre, Karl-Liebknecht-Straße



Strausberg

Festwoche
19.06. - 28.06.2015

24.06.2015	19:30 – 22:00	• Abendkonzert	• Auf dem Markt
25.06.2015	10:00 – 18:00	• Tag der Senioren	• Auf dem Markt
26.06.2015	16:00 – 24:00	• Lichterfest in der Altstadt	• Große Straße • Auf dem Markt
27.06.2015	11:00 – 14:00 13:00 – 23:00	• Historischer Festumzug • Flugplatzfest	• Große Straße / Markt • Flugplatz
28.06.2015	10:00 – 18:00 10:30	• Flugplatzfest • Ökumenischer Gottesdienst • Marathon, Halbmarathon, Stadtlauf, Kinderlauf	• Flugplatz • St. Marien Kirche