



# Landkreis Märkisch-Oderland

Datum: <b>30.03.2020</b> Uhrzeit: <b>10:00</b>	<b>LAGEMELDUNG</b> <b>(Änderungen zum Vortag in Rot)</b>	Lfd. Nr.  <b>12</b>
---	---	---------------------------

<b>1. Allgemeine Lage</b>	
Schadenart	S5: Ausnahmelage/ Pandemie
Ort/ Raum	Landkreis Märkisch-Oderland (Weltweit)
Schadeneintritt	10mar20 im Landkreis Märkisch-Oderland/ erster bekannter Fall Ende Dezember 2019 in Wuhan (China)
Örtliche Verhältnisse	
Wetter	<b>Sonnig, -2°C, Wind mit 13 km/h aus West</b>
Verkehrslage	Unverändert, ÖPNV stellt ab 30mar20 auf Ferienfahrplan um
Verhalten nicht betroffener Personen	<b>45 Anfragen Bürgertelefon am 29mar20, 2.446 gesamt (212000mar20),</b>

<b>2. Gefahren/ Schadenlage</b>	
Art/ Umfang/ Ursache der Gefahren und Schäden	<b><u>Lage Betroffener</u></b>  <b><u>Weltweit:</u> (Stand 300550mar20, JHU):</b> <b>772.435</b> gemeldete Fälle <b>33.997</b> Verstorbene <b>151.991</b> Genesene  <b><u>Deutschland:</u> (Stand 300550mar20, JHU):</b> <b>62.435</b> gemeldete Fälle <b>541</b> Verstorbene <b>9.211</b> Genesene  <b><u>Brandenburg:</u> (Stand 281000mar20, MSGIV):</b> <b>721</b> gemeldete Fälle <b>3</b> Verstorbene X Genesene (k.A.)  <b><u>Landkreis Märkisch-Oderland:</u> (GA LK MOL)</b> <b>Werte jeweils kumulativ seit 10.03.2020</b> <b>79 bestätigte Fälle (291300mar20)</b> <b>864 begr. Verdachtsfälle (291300mar20)</b> <b>839 häusliche Isolation (291300mar20)</b>

	<p><b>Ca. 251 Entlassungen häusl. Isolation (291300mar20)</b>  <b>549 veranl. Abstrichuntersuchungen (291300mar20)</b>  <b>15 Genesene (290800mar20)</b>  <b>0 Verstorbene</b></p> <p><b><u>Hospitalisiert in LK Krankenhäusern (291200mar20):</u></b>  <b>11</b></p> <p><u>Notbetreuung in Schulen:</u></p> <ul style="list-style-type: none"> <li>- 229 Schüler (2%) der Klassen 1-6 LK MOL</li> </ul> <p><u>Notbetreuung in Kitas:</u></p> <ul style="list-style-type: none"> <li>- Von 18mar20 bis 20mar20 durchschnittlich 669 Kinder (4,5%) in 154 Einrichtungen betreut</li> </ul>
<b>Fälle Bundeswehr</b>	<p><u>Sachstand Bundeswehr Standort Strausberg (27mar20):</u></p> <ul style="list-style-type: none"> <li>- Kommando Heer: 76 Kontaktpersonen/ 8 bestätigte Fälle</li> <li>- Bundesverwaltungsamt Amt Strausberg: 2 Kontraktpersonen/ 1 Rückkehrer Risikogebiet</li> </ul>

<b>3. Eigene Lage</b>	
<b>Sachstand Mittel/ Maßnahmen/ Kräfte</b>	<p><u>Quarantänemaßnahmen:</u></p> <ul style="list-style-type: none"> <li>- Betroffene befinden sich in häuslicher Quarantäne</li> </ul> <p><u>Laufende Amtshilfeersuchen:</u></p> <ul style="list-style-type: none"> <li>- LK MOL an Aufgabenträger zur Unterstützung bei Kontrollmaßnahmen</li> </ul> <p><u>Soll/Ist Einsatzmittel:</u></p> <ul style="list-style-type: none"> <li>- Regelrettungsdienst ohne Einschränkungen</li> </ul> <p><u>Sachstand Feuerwehr/ HiOrgs (29mar20):</u></p> <ul style="list-style-type: none"> <li>- z.Z. keine Feuerwehr a.D.</li> </ul> <p><u>Sachstand Schutzausrüstung:</u></p> <p>Landkreis:</p> <ul style="list-style-type: none"> <li>- Bestände vollständig erfasst</li> </ul> <p>Fw/HiOrgs:</p> <ul style="list-style-type: none"> <li>- Bestände vollständig erfasst</li> </ul> <p>Es erfolgt die Prüfung genähten Mund-Nasen-Schutz zu beschaffen.</p>

Beteiligte Einheiten/ Kräfte	Kreisverwaltung
Art und Anzahl der eingesetzten Einheiten	- Gesundheitsamt - FD ZBK - Bürgertelefon
Einsatzleitung	Katastrophenschutzleitung seit 200930mar20
Führungsstruktur	Katastrophenschutzstab
Erreichbarkeiten	s. Erreichbarkeitsverzeichnis
Fernmeldeverbindungen	Bei Bedarf über Befehlsstelle AIS

<b>4. Lageentwicklung</b>	
Gefahrenschwerpunktbildung	Ausbreitung des Virus, Anstieg der Erkrankten
Einsatzschwerpunktbildung	Einschränkung/ Verhinderung der Ausbreitung durch SARS-CoV-2-Eindämmungsverordnung, Bildung von Materialpool (Notreserve) an Masken, Handschuhen und Desinfektionsmittel, Ermittlung der verfügbaren Einsatzkräfte Feuerwehr und HiOrgs sowie Ermittlung von Unterbringungs- und Materialkapazitäten durch FD ZBK Einrichtung von zwei „Abstrichzentren“ in Seelow und Strausberg – Aufnahme Betrieb 231400mar20, weitere Abstrichzentren in Rüdersdorf und Bad Freienwalde in Vorbereitung.
Voraussichtliche Lageentwicklung	Direktübertragungen nehmen zu
Voraussichtliche Einsatzdauer	unbekannt

<b>5. Presse- / Medienarbeit</b>	
Info an überregionale Medien	Über Pressesprecher LK MOL
Art, Umfang und Organisation der Presse- und Medienarbeit	Über Pressesprecher LK MOL
Verhalten der Presse	Normal, tägliche Berichterstattung, Internet, Bürger Info- & Warn-App (BIWAPP)

<b>6. Besondere Vorkommnisse</b>

<b>7. Sonstiges</b>
Stabslagebesprechung tägl. 09:30 Uhr Waldbrandstufe 3 im LK MOL

Berichterstatter: S2

Unterschrift: im Original gezeichnet

Abgesandt an: Leiter Fü-Stab

Datum / Uhrzeit: 300900mar20

Anlage: Lagekarte Covid-19 LK MOL (290900mar20):

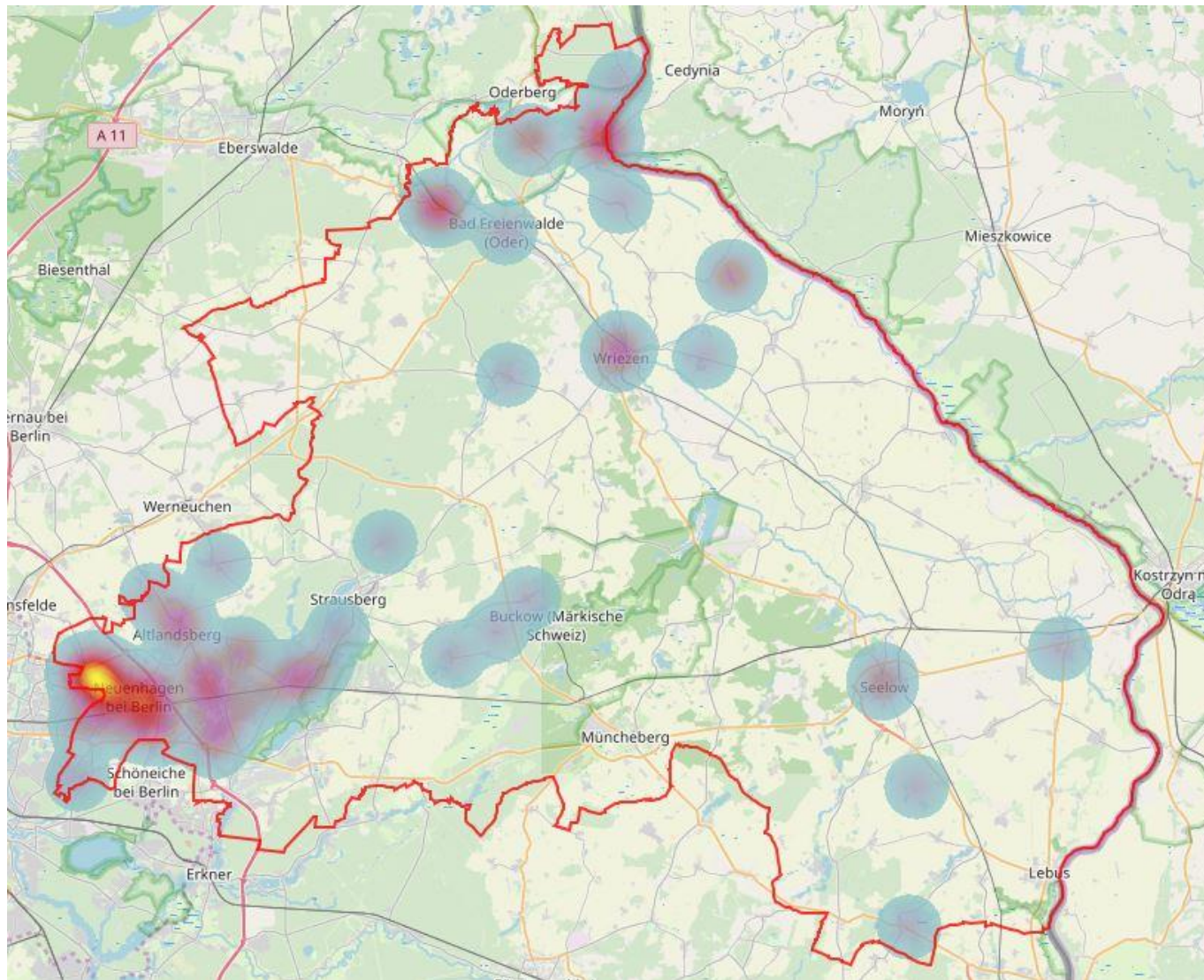

Anlage Statistik (290900mar20):

