



Landkreis Märkisch-Oderland

Datum: 06.04.2020 Uhrzeit: 10:00	LAGEMELDUNG (Änderungen zum Vortag in Rot)	Lfd. Nr. 19
---	---	---------------------------

1. Allgemeine Lage	
Schadenart	S5: Ausnahmelage/ Pandemie
Ort/ Raum	Landkreis Märkisch-Oderland (Weltweit)
Schadeneintritt	10mar20 im Landkreis Märkisch-Oderland/ erster bekannter Fall Ende Dezember 2019 in Wuhan (China)
Örtliche Verhältnisse	
Wetter	Sonnig, 6°C, Wind mit 7 km/h aus Südost
Verkehrslage	Unverändert, ÖPNV stellt ab 30mar20 auf Ferienfahrplan um
Verhalten nicht betroffener Personen	10 Anfragen Bürgertelefon am 05apr20 , 2.987 gesamt (212000mar20) , Bürgertelefon ab 04apr20 von 09:00-17:00 Uhr besetzt

2. Gefahren/ Schadenlage	
Lage Betroffener	<p><u>Weltweit:</u> (Stand 060445apr20, JHU): 1.274.923 gemeldete Fälle 69.479 Verstorbene 260.484 Genesene</p> <p><u>Deutschland:</u> (Stand 060445apr20, JHU): 100.123 gemeldete Fälle 1.584 Verstorbene 28.700 Genesene</p> <p><u>Brandenburg:</u> (Stand 051500apr20, MSGIV): 1.452 gemeldete Fälle 27 Verstorbene 239 Genesene</p> <p><u>Landkreis Märkisch-Oderland:</u> (GA LK MOL kumulativ seit 10mar20) 114 bestätigte Fälle (051300apr20)</p> <ul style="list-style-type: none">• davon 46 Genesene (051300apr20)• (aktuell 67 Erkrankte)• 1 Verstorbener (051300apr20)

	<p>1.243 Verdachtsfälle (051300apr20)</p> <ul style="list-style-type: none"> • 583 begründete Verdachtsfälle • 660 Kontaktpersonen (symptomlos) <p>1.141 häusliche Isolation (051300apr20)</p> <ul style="list-style-type: none"> • davon 689 Entlassungen (051300apr20) • (somit 452 aktuell in Quarantäne) <p>757 veranl. Abstrichuntersuchungen (041300apr20)</p> <p><u>Hospitalisiert in Krankenhäusern LK MOL</u> 11 davon auf der Intensivstation 3</p>
--	--

3. Eigene Lage	
Sachstand Mittel/ Maßnahmen/ Kräfte	<p><u>Laufende Amtshilfeersuchen:</u></p> <ul style="list-style-type: none"> - LK MOL an Aufgabenträger zur Unterstützung bei Kontrollmaßnahmen <p><u>Soll/Ist Rettungsdienst:</u></p> <ul style="list-style-type: none"> - Regelrettungsdienst ohne Einschränkungen <p><u>Sachstand Feuerwehr/ HiOrgs (05apr20):</u></p> <ul style="list-style-type: none"> - z.Z. keine Feuerwehr a.D. <p><u>Sachstand Pflegebereich:</u></p> <p><u>Notbetreuung in Schulen:</u></p> <ul style="list-style-type: none"> - 229 Schüler (2%) der Klassen 1-6 LK MOL <p><u>Notbetreuung in Kitas (KW 13):</u></p> <ul style="list-style-type: none"> - 688 Kinder (4,6%) <p><u>Notbetreuung in KTPF (KW 13):</u></p> <ul style="list-style-type: none"> - 14 Kinder (3,5%) <p><u>Sachstand Schutzausrüstung:</u></p> <ul style="list-style-type: none"> - Bestände vollständig erfasst
Beteiligte Einheiten/ Kräfte	Kreisverwaltung
Art und Anzahl der eingesetzten Einheiten	<ul style="list-style-type: none"> - Gesundheitsamt - FD ZBK - Bürgertelefon - Kreisverbindungskommando (KVK) Bundeswehr
Einsatzleitung	Katastrophenschutzleitung seit 200930mar20
Führungsstruktur	Katastrophenschutzstab
Erreichbarkeiten	s. Erreichbarkeitsverzeichnis

Fernmeldeverbindungen	Bei Bedarf über Befehlsstelle AIS
-----------------------	-----------------------------------

4. Lageentwicklung	
Gefahrenschwerpunktbildung	Ausbreitung des Virus, Anstieg der Erkrankten
Einsatzschwerpunktbildung	<p>Einschränkung/ Verhinderung der Ausbreitung durch SARS-CoV-2-Eindämmungsverordnung, Bildung von Materialpool (Notreserve) an Masken, Handschuhen und Desinfektionsmittel, Ermittlung der verfügbaren Einsatzkräfte Feuerwehr und HiOrgs sowie Ermittlung von Unterbringungs- und Materialkapazitäten durch FD ZBK</p> <p>Einrichtung von zwei Abstrichzentren in Seelow und Strausberg –Aufnahme Betrieb 231400mar20, Abstrichzentrum in Bad Freienwalde seit 02apr20 (11:00-13:00 Uhr) in Betrieb, weiteres Abstrichzentrum in Rüdersdorf in Vorbereitung.</p> <p>Weiteres Abstrichzentrum Immanuel Klinik Rüdersdorf (geplante Betriebsaufnahme 07apr20, 08:00-12:00 Uhr) Coronaambulanz an der Poliklinik Rüdersdorf (geplante Betriebsaufnahme 07apr20)</p>
Voraussichtliche Lageentwicklung	Direktübertragungen nehmen zu
Voraussichtliche Einsatzdauer	unbekannt

5. Presse- / Medienarbeit	
Info an überregionale Medien	Über Pressesprecher LK MOL
Art, Umfang und Organisation der Presse- und Medienarbeit	Über Pressesprecher LK MOL
Verhalten der Presse	Normal, tägliche Berichterstattung, Internet, Bürger Info- & Warn-App (BIWAPP)

6. Besondere Vorkommnisse
Ernst-von-Bergmann Klinikum seit 011325apr20 komplett geschlossen

7. Sonstiges
<p>Stabslagebesprechung tägl. 09:30 Uhr</p> <p>Waldbrandstufe 3 im LK MOL</p> <p>Pegel Oder (Kienitz): 265 cm, Tendenz fallend</p>

Berichtersteller: S2

Unterschrift: im Original gezeichnet

Abgesandt an: Leiter Fü-Stab

Datum / Uhrzeit: 060900apr20

Anlage: Lagekarte aktuell Erkrankte LK MOL (051300apr20):

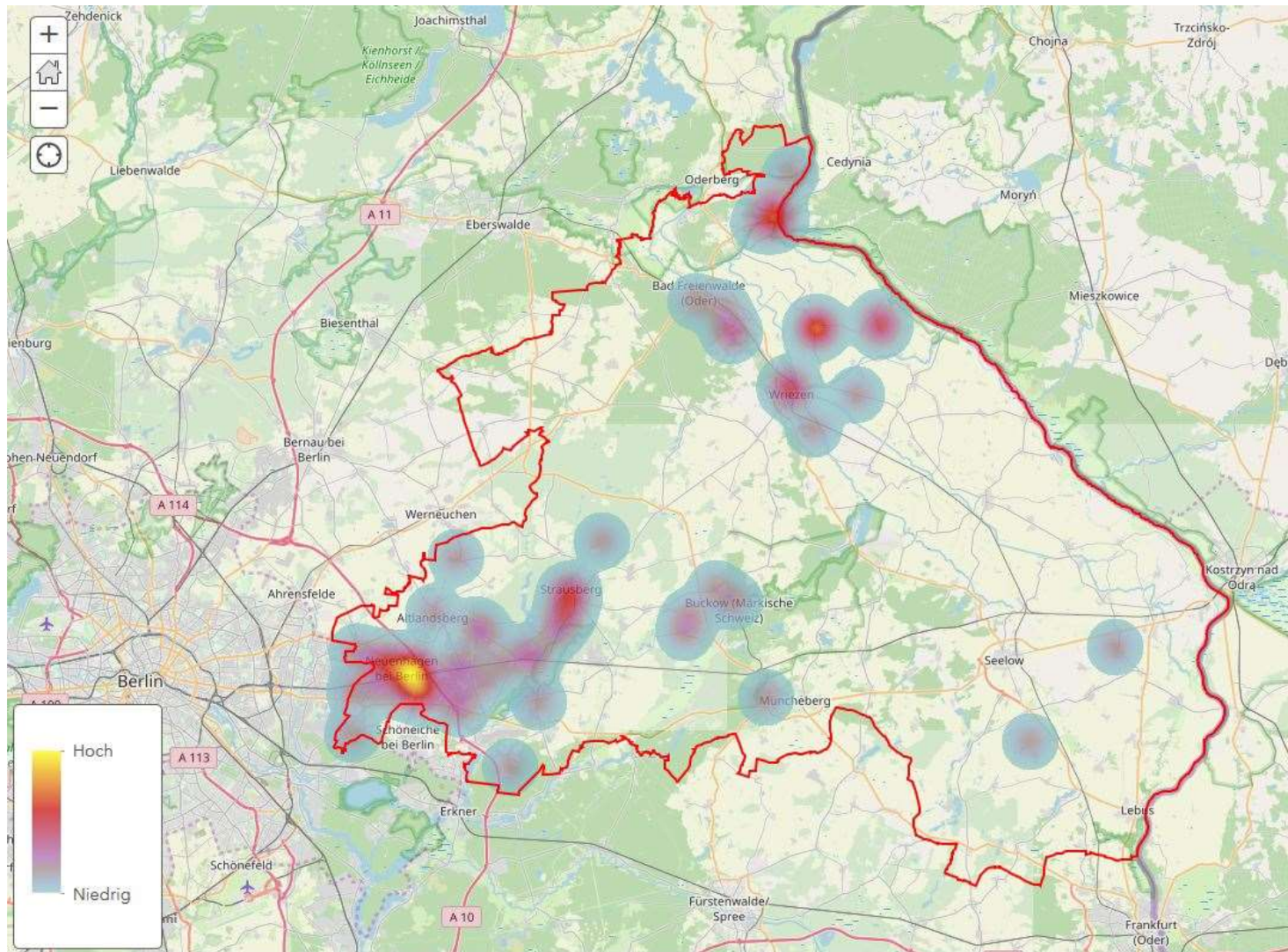

Anlage Statistik (051300apr20):

